

ΝΗΣΙΟΥΔΗ ΣΥΛΒΙΑ

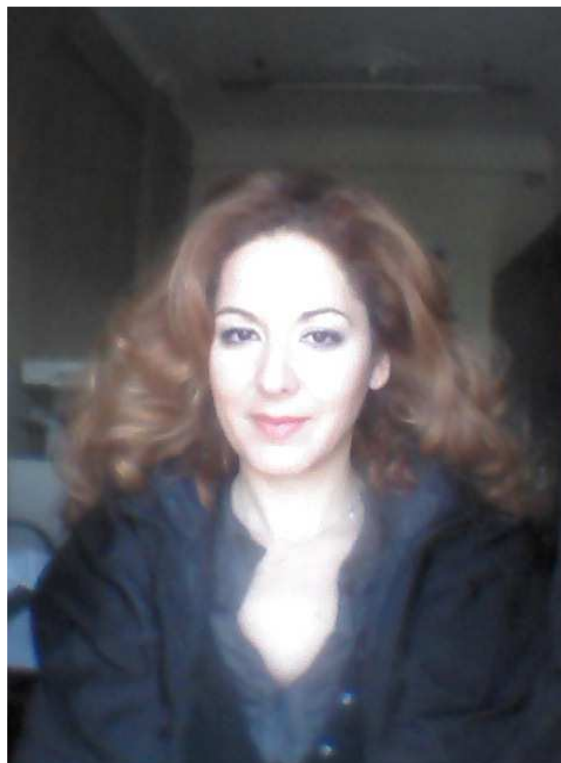

Διεύθυνση κατοικίας : ΣΕΡΡΕΣ , ΤΚ 62100 Τηλέφωνο επικοινωνίας :
6947894550, 2321042153

2003 Πτυχίο Οικονομικών επιστημών, σχολή Νομικών, Οικονομικών & Πολιτικών Επιστημών, Αριστοτέλειο Πανεπιστήμιο Θεσσαλονίκης, κατεύθυνση οικονομική των επιχειρήσεων.

-Κάτοχος πτυχίου ECDL

-Κάτοχος πτυχίου ΜΕΛΕΤΗΤΗ

Κατηγορίας 3 :τάξη Α

Κατηγορίας 5 :τάξη Α

(Υπουργείο υποδομών, μεταφορών και δικτύων)

-Κάτοχος πτυχίου PROFICIENCY IN ENGLISH άριστο επίπεδο
Αγγλικής Γλώσσας Πανεπιστήμιο MICHIGAN.

ΕΠΙΣΤΗΜΟΝΙΚΕΣ ΑΝΑΚΟΙΝΩΣΕΙΣ:

-Εισήγηση με θέμα «καινοτομία και επιχειρηματικότητα στο συνέδριο
MONEY SHOW 2004

-Συνέδριο « e-επιχειρείν», ελληνική εταιρία διοικήσεως επιχειρήσεων, Τμήμα Μακεδονίας. Εσπερίδα : σύγχρονες τάσεις στην αγορά εργασίας : προκλήσεις και απαιτήσεις του νέου περιβάλλοντος, ελληνική εταιρία διοικήσεως επιχειρήσεων.

ΕΠΑΓΓΕΛΜΑΤΙΚΗ ΕΜΠΕΙΡΙΑ

7/2/2003-8/2006 -Β. λογιστή

12/09/06 έως και σήμερα Ελεύθερος επαγγελματίας - λογιστικό γραφείο

10/2011 έως και σήμερα Ομόρρυθμος εταίρος της εταιρίας ΔΙΑΧΕΙΡΙΣΗ ΕΡΓΟΥ Ο.Ε. με έδρα τις Σέρρες.

ΔΙΔΑΚΤΙΚΗ ΕΜΠΕΙΡΙΑ

- 4 Εξάμηνα εκπαιδευτικών ετών 2006 – 2008 εκπαιδευτικός στα ΙΕΚ Σερρών στο τμήμα μηχανογραφημένου λογιστηρίου

-Εκπαιδευτικό έτος 2006- 2007 ΙΕΚ Σερρών – ΚΕΘΙ

παρεμβατικό πρόγραμμα σχετικά με την ισότητα των 2

φύλων στην εκπαίδευση

-Πιστοποιημένη εκπαιδευτικός από Ε.Κ.Ε.Π.Ι.Σ

ΕΚΠΑΙΔΕΥΤΙΚΟ ΕΤΟΣ 2008-2009 ωρομίσθια εκπαιδευτικός στο 2^ο Ε.Π.Α.Λ. Σερρών.

10/2007 έως και σήμερα Αντιπρόσωπος για την Π.Ο.Φ.Ε.Ε. & Αντιπρόεδρος της ΕΦΕΕ Νομού Σερρών